Mars 2023
Numéro 1

L'Echo de Macau vous souhaite une bonne lecture !!

Médoc Estuaire
Communauté de communes

Présentation générale

L'Accueil Collectif de Mineurs (ACM), régi par la communauté des communes « Médoc-Estuaire », est composé de deux équipes :

- Huit animateurs maternels
- Huit animateurs élémentaires

	Côté maternelle	**Côté élémentaire**
Accueil périscolaire matin	7h – 8h34	7h – 8h20
Accueil périscolaire soir	16h15 – 18h45	16h – 18h45
Accueil périscolaire mercredi	7h – 19h	7h - 19h
Accueil de Loisirs Sans Hébergement	7h – 19h	7h – 19h

L'ACM maternelle se déroule dans deux salles :

La grande salle de motricité que l'on organise en deux parties. Une partie pour les jeux (voitures, dinettes, bibilothèque, jeux de sociétés, de construction, coloriage etc) et une seconde partie

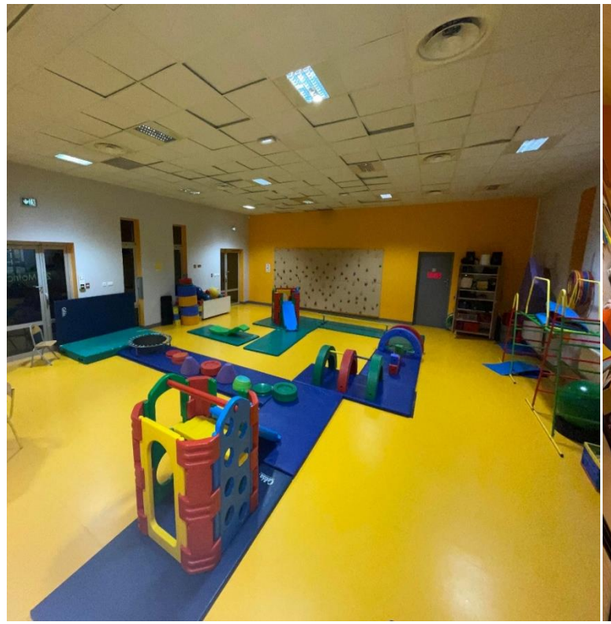
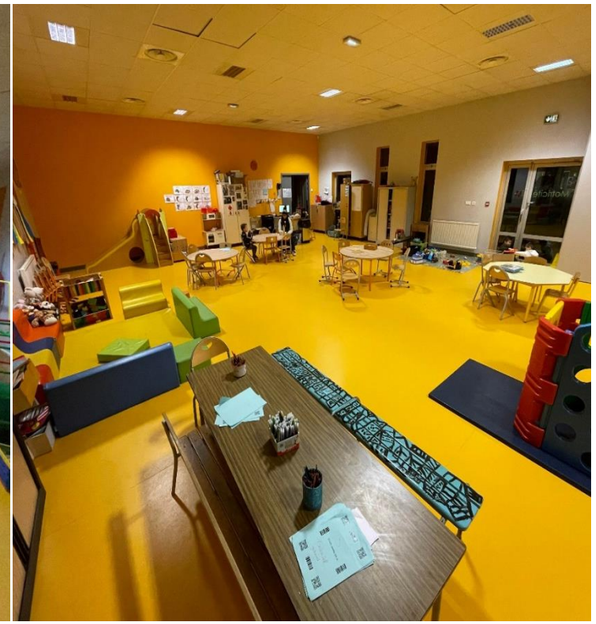

qui nous permet d'installer des parcours de motricité ou de faire des grands jeux.

La salle huit, plus petite.

L'ACM élémentaire est une seule et même grande salle séparée par une bibliothèque centrale et des placards de rangement.

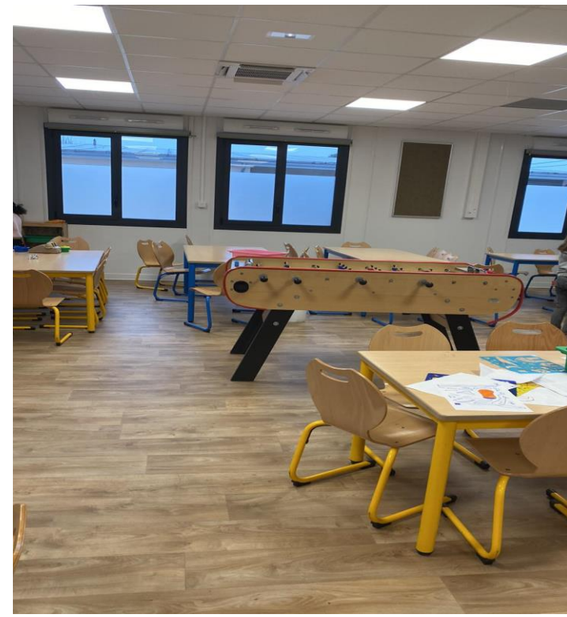
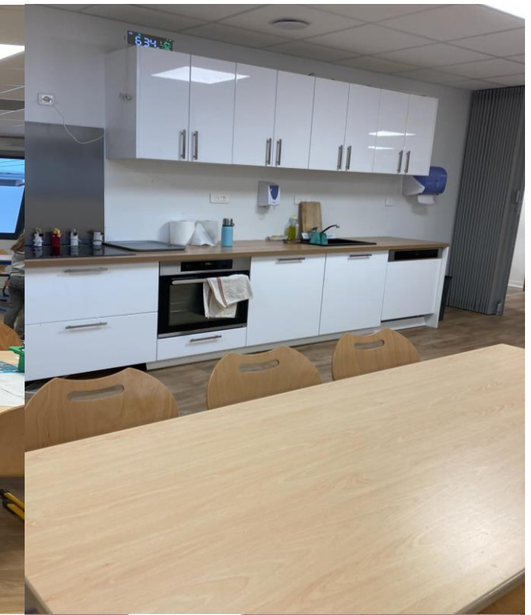

Les projets

Dans notre structure nous fonctionnons de période à période.

Exemple : Pendant le cycle des mercredis de septembre/octobre en maternelle le thème était « Un jour, une histoire »

En élémentaire le thème choisi était « L'éco-citoyenneté ». Être écocitoyen, c'est avoir conscience que chacun de ses actes quotidiens a une incidence sur la planète.

Durant les mercredis de novembre-décembre nous avons choisi nos activités en fonction de ce thème. Une des activités phare de cette période a été le ramassage des déchets dans la commune.

Plusieurs équipes sont parties dans des lieux stratégiques de Macau, munies de gants et poches poubelles.

Une fois le ramassage terminé, nous avons comparé nos sacs et deux groupes ont été élus vainqueurs. Le groupe qui a ramassé le plus de déchets est celui qui a ramassé les choses les plus insolites.

Côté maternelle pour les mercredis de novembre/décembre le thème était « La nature en folie ».

Nous avons remarqué que le public des 3 – 5ans n'est pas toujours sensibilisé à son environnement alors qu'il est en pleine découverte de celui-ci. Nous avons donc proposé une gamme d'activités diverses et variées afin de les amener à découvrir leur environnement, proche et familier.

Un grand jeu a été organisé comme première approche du tri sélectif. Deux équipes se sont affrontées, un sol rempli de déchets et trois poubelles par équipes :

- Une poubelle pour le papier
- Une poubelle pour les bouteilles plastiques
- Une poubelle pour le carton

Le but du jeu était de sensibiliser les enfants aux matières recyclables

Les Rubriques

Quand je serai grand je serai…

-Gaspard 3ans : « Je veux être police parce que ya des chasseurs qui ont volé mes cadeaux »
-Elise 5ans : « Quand je serai plus grande je serai tiktokeuse »
-Athéa 3ans : « Quand je serai grande je serai Reine des Neiges »
-Dani 3ans « Quand je serai grand j'aimerai plus la Pate Patrouille »

-Héloise CE2 : « Quand je serai grande je serai esthéticienne pour avoir mon salon de beauté »
-Enzo CE2 : « Quand je serai grand je serai explorateur parce que j'adore chercher des trucs et les momies »
-Benjamin CP : « Un docteur qui soignerai tout pour soigner les vies des autres »
-Nolan CM2 : « Je voudrai être podologue pour travailler dans la médecine, étudier le corps humain et j'aimerai travailler dans les iles »
-Giani CE1 : « Je voudrai ramasser les feuilles »

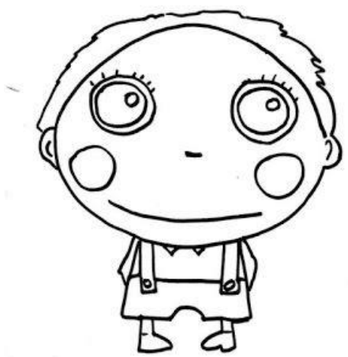

Nos recettes de quatre à huit mains :

Testées et approuvées par les enfants, nous vous partageons nos recettes. Coté élémentaire :

Pizza chèvre – miel

Ingrédients :

- Pâte à pizza
- Crème fraiche
- Buche de chèvre
- Miel
- Fromage râpé

Badigeonner la pâte à pizza de crème fraiche, déposer le fromage de chèvre préalablement découpé en tranche puis arroser de miel à l'aide d'une cuillère. Parsemer de fromage râpé avant d'enfourner pour 15 minutes à 200 degrés.

Astuce cuisson, vérifier le dessous de la pâte, elle doit être dorée.

Coté maternelle :

Carottes cake

Ingrédients pour huit personnes :

- 250 gr de sucre
- 250 gr de farine fluide
- 2 càc de vanille
- 1 sachet de levure chimique
- 300 gr de carottes râpées (environ 4, 5 carottes)
- 4 œufs
- 180 gr d'huile végétale
- 1 càc de muscade
- 2 càc de cannelle

Mélanger les œufs et le sucre, incorporer la vanille, la muscade, la cannelle et l'huile, ajouter la farine et la levure puis mélanger jusqu'à l'obtention d'une pâte lisse et ajouter les carottes râpées.
Une fois le mélange homogène, enfourner 30 à 40 minutes à 175 degrés (th5/6).
Pour la décoration « toile d'araignées » faire fondre des marshmallows et tisser la toile sur le gâteau après cuisson.

Jeux de société :

« Clac clac »

Chacun des 36 disques étalés sur la table combine trois symboles dans trois couleurs différentes. A chaque tour, on lance deux dés qui indiquent quel symbole trouver et dans quelle couleur. Puis tous les joueurs tentent simultanément de s'emparer d'un maximum de disques reproduisant cette combinaison.

Les disques sont aimantés et s'empilent comme par magie. Il faut aller très vite pour les empiler sans se tromper, sinon gare aux pénalités...

Puis on entame un nouveau tour, lorsque tous les disques ont été ramassés, la plus haute tour indique le vainqueur.

Dès 4ans.

« Skyjo »

Chaque joueur dispose de 12 cartes face cachée. L'objectif est d'obtenir le moins de points en inversant et recueillant des cartes tout au long de la partie, composée de plusieurs tours. Ceci est uniquement possible tant qu'un joueur n'a pas découvert toutes ses cartes, car sinon le tour s'achève. Alors prenez garde et gardez un œil sur le jeu, soyez prudent et attentif.

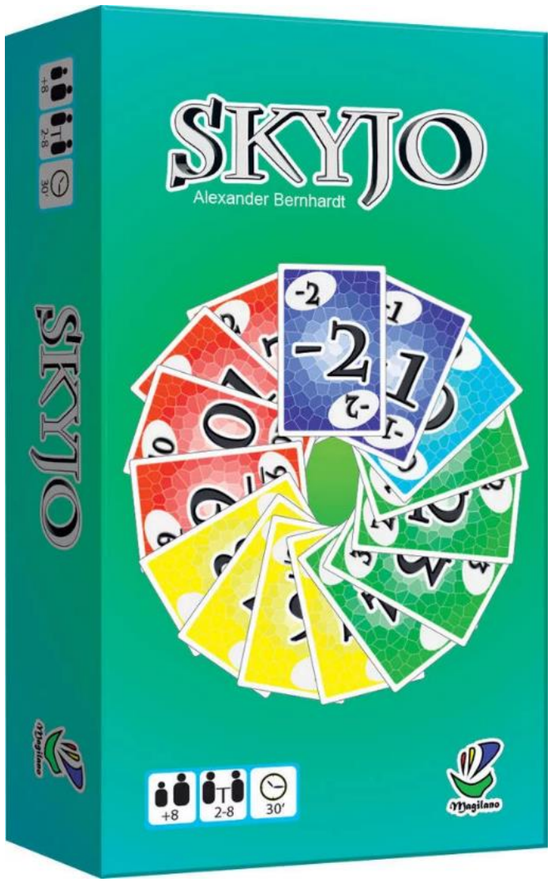

Dès 8 ans.

Les pépites de l'ACM…

- « Tu veux faire quoi ce matin ? Puzzle ? Pâte à modeler ? »
Mahé 3ans : « de la patate de lait »

- « C'est un nouveau doudou ? »
Eliott 4ans : « Non c'est à papa il dort avec »

- Gaetan 3ans « Tu peux ouvrir la saucisse ? » en montrant sa banane

- Myla et Elsa 5ans : « Allo, tu veux passer boire l'apéro ? »
« Attends je suis encore au boulot »

- « Il fait quoi comme métier papa ? »
Sixtine 5ans : « Il est travailleur »

- Eydji CE2 : « Tu as vu la reine d'Angleterre elle est décédée ? »
L'animatrice lui dit : « Ah bon et tu crois que c'est pour toujours ? »
Eydji réponds : « Je sais pas ils l'ont pas dit à la télé »

- Tao CM2 en lisant le menu à la cantine : « Nouvel an chinois ? Mais c'est quoi ça, ça se mange ? »

Les mots du Médoc :

Guincher : danser

Il vient de l'ancien français « guenchir » qui signifie « esquiver et/ou se détourner ».

Chocolatine : pain au chocolat

Cela vient des soldats américains qui, après la seconde guerre mondiale demandaient « du pain avec du chocolat in », du chocolat dedans.

Le clown est perdu.
Trace le chemin qu'il doit prendre pour retrouver le cirque.

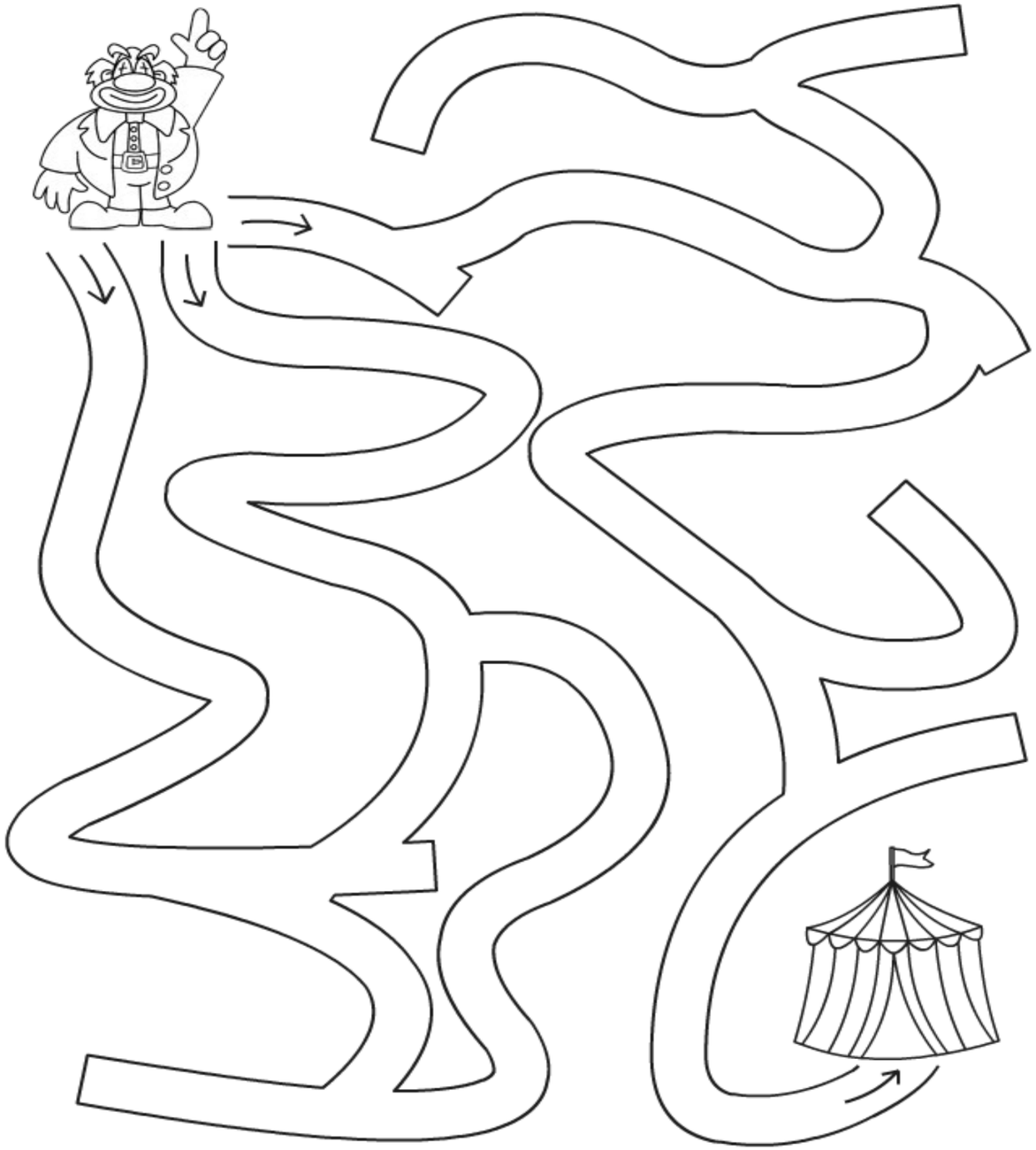

Bonne année !

Image : fr.freepik.com

Mes résolutions pour la nouvelle année :

Je serai plus .....

Je serai moins .....

Je ferai plus .....

Je ferai moins .....

Mes voeux pour la nouvelle année :

Je voudrais apprendre .....

J'aimerais aller .....

Mon vœu le plus cher, c'est .....

.....

Moi, en 2023

Mon meilleur souvenir de 2022 :

_____

_____

_____

_____

_____

©lutinbazar.fr